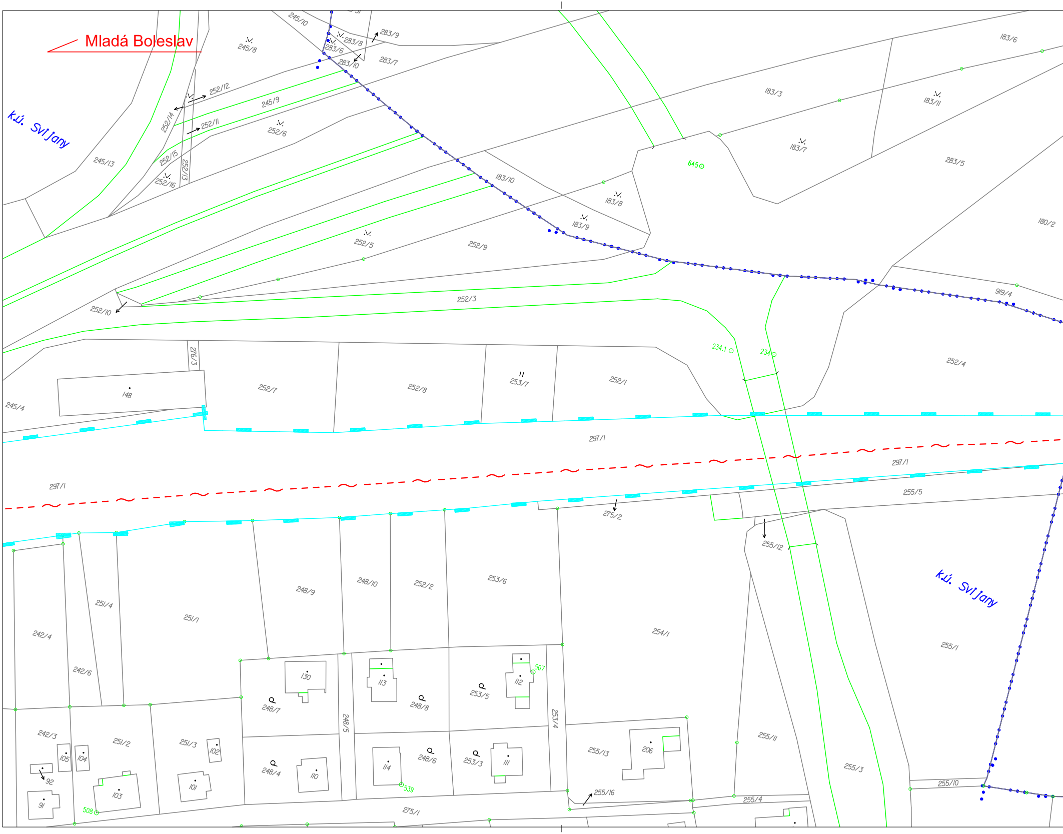
Mladá Boleslav
k.ú. Svijany
k.ú. Svijany
245/10
245/8
283/9
283/8
283/6
283/10
283/7
252/12
252/14
252/11
245/9
252/6
245/13
252/15
252/13
252/16
183/3
183/6
183/11
183/7
283/5
645
183/10
183/8
183/9
180/2
252/5
252/9
252/3
252/10
919/4
234.1
234
252/4
276/3
148
252/7
252/8
253/7
252/1
245/4
297/1
297/1
297/1
255/5
275/2
255/12
248/9
248/10
252/2
253/6
251/4
251/1
242/4
242/6
254/1
255/1
130
113
112
507
248/7
248/8
253/5
248/5
253/4
242/3
251/2
251/3
105
104
102
92
103
101
91
508
248/4
110
114
539
248/6
253/3
111
255/13
206
255/11
255/3
255/10
255/16
255/4
275/1

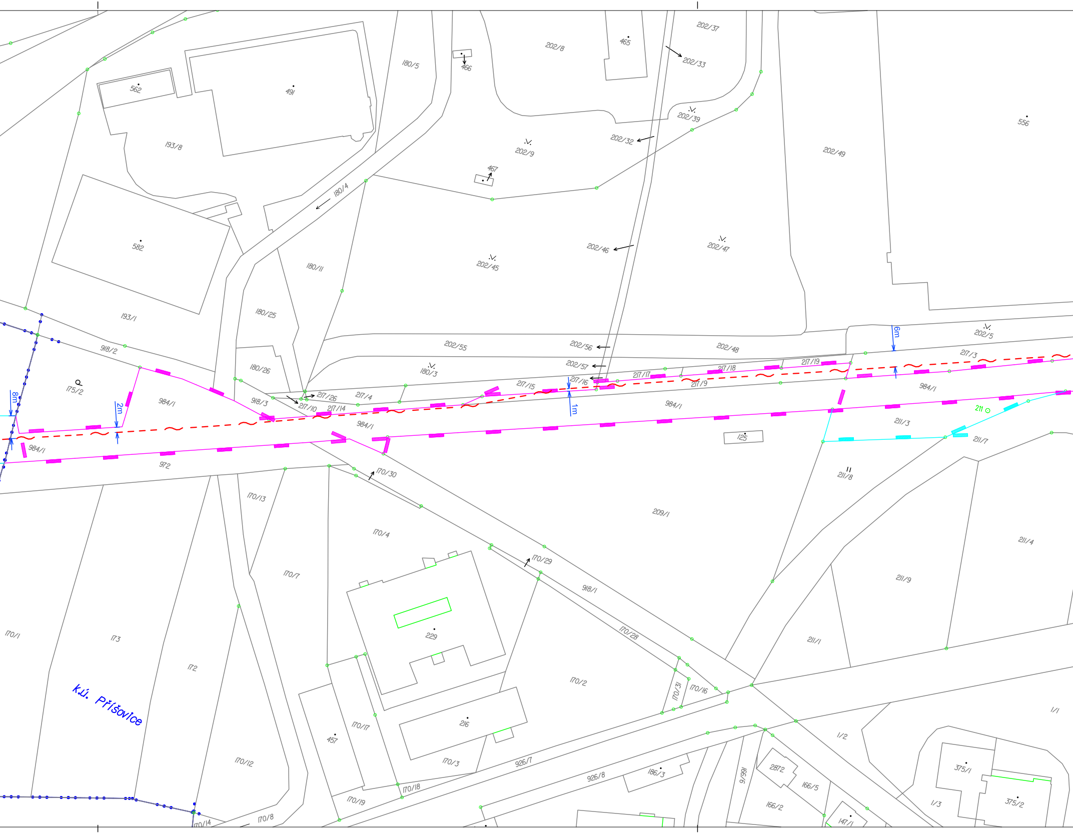
562
491
193/8
180/5
466
202/8
465
202/37
202/33
202/39
202/32
202/9
467
556
202/49
180/4
582
202/46
202/47
202/45
180/11
193/1
180/25
202/55
202/56
202/48
6m
202/5
918/2
180/26
180/3
202/57
217/19
217/3
217/18
217/17
217/16
217/15
217/9
984/1
175/2
8m
2m
984/1
918/3
217/26
217/4
217/10
217/14
1m
984/1
211
211/3
984/1
125
211/7
984/1
972
170/30
211/8
170/13
209/1
170/4
211/4
170/29
170/7
211/9
918/1
170/1
173
229
170/28
211/1
172
170/2
170/31
170/16
k.ú. Příšovice
216
1/1
1/2
457
170/17
170/3
926/7
2872
186/3
166/6
375/1
170/12
926/8
166/5
170/18
166/2
1/3
375/2
170/19
170/8
170/14
147/1

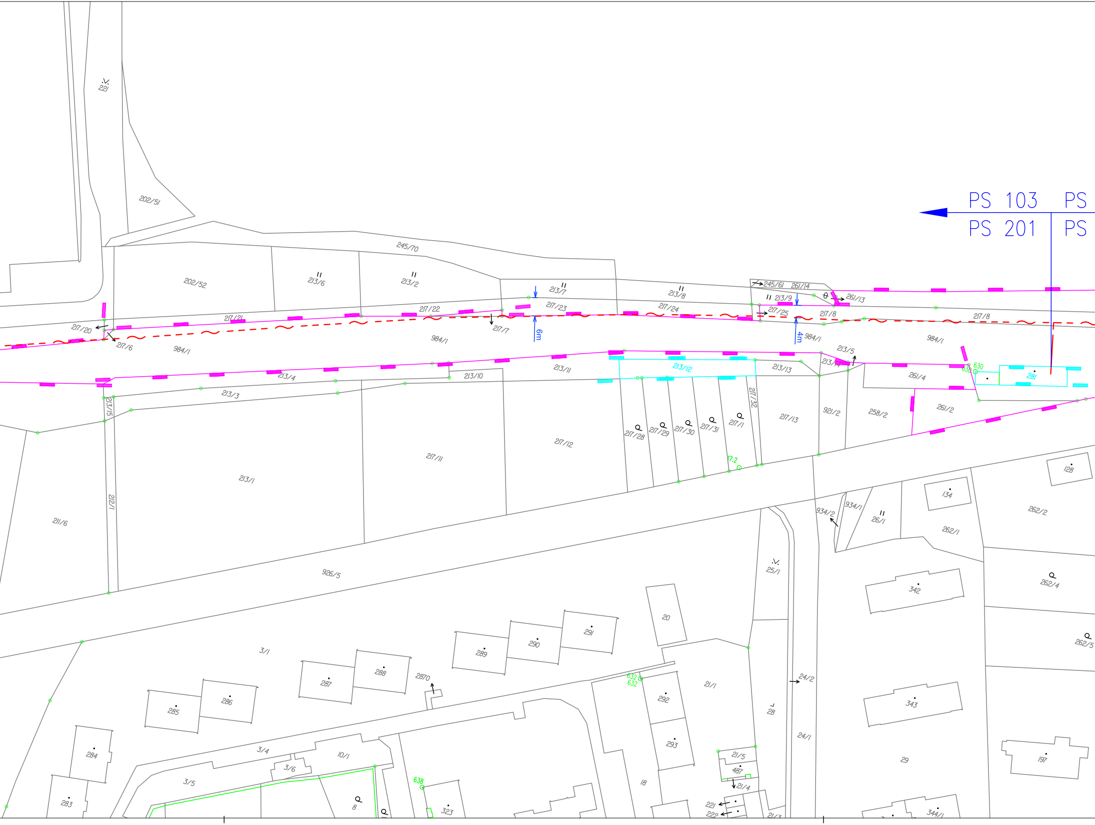
PS 103
PS
PS 201
PS
6m
4m
221
202/51
202/52
245/70
213/6
213/2
213/7
213/8
245/61
261/14
213/9
261/13
217/22
217/23
217/24
217/25
217/8
217/21
217/20
217/6
217/7
984/1
213/5
213/14
213/4
213/3
213/10
213/11
213/12
213/13
261/4
630
281
213/15
217/28
217/29
217/30
217/31
217/1
217/32
217/13
921/2
258/2
261/2
217/12
217/11
213/1
212/1
211/6
17.2
926/5
934/2
934/1
26/1
134
128
262/2
262/1
25/1
262/4
342
262/5
20
291
290
289
288
287
286
285
284
283
3/1
2870
21/1
632
292
293
28
24/2
24/1
343
29
197
3/4
3/6
3/5
10/1
8
638
323
18
21/5
487
21/4
221
222
21/3
344/1

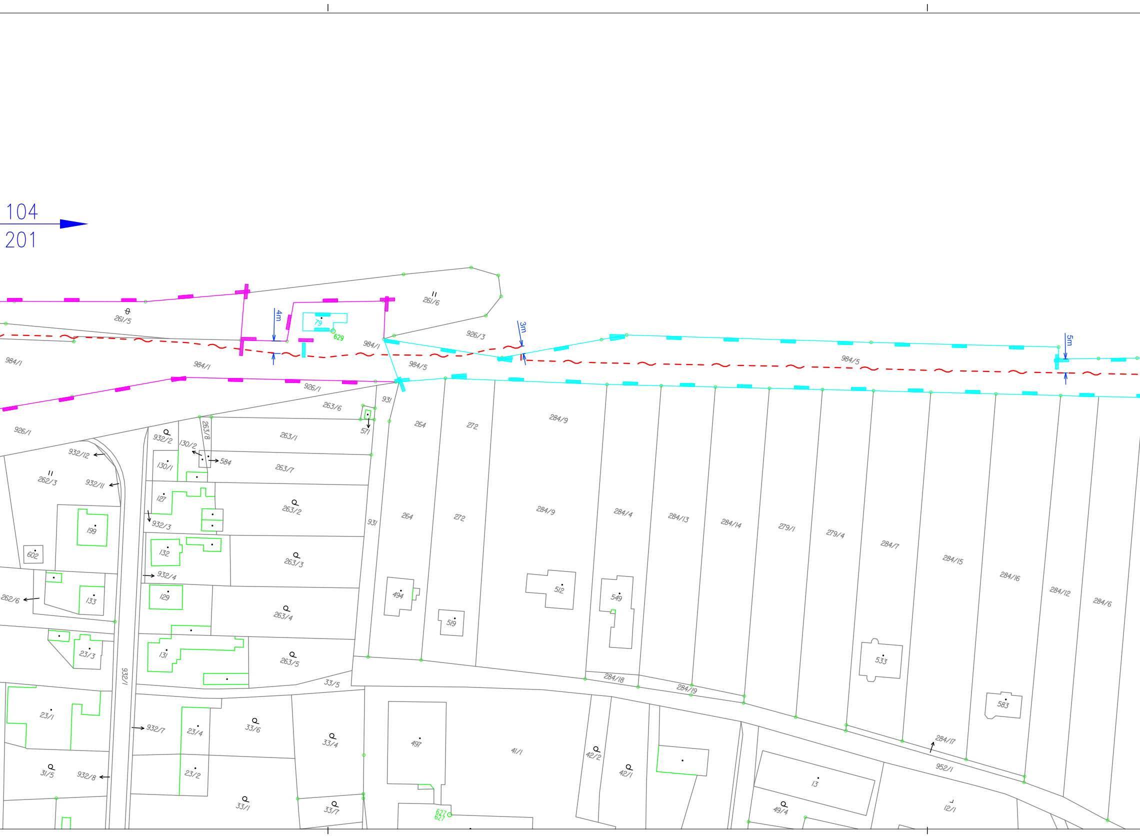
104
201
261/5
261/6
4m
79
629
3m
5m
926/3
984/1
984/1
984/1
984/1
984/5
984/5
926/1
926/1
263/6
931
571
264
272
284/9
263/8
932/2
130/2
263/1
584
932/12
130/1
263/7
262/3
932/11
127
263/2
932/3
199
931
264
272
284/9
284/4
284/13
284/14
279/1
279/4
284/7
284/15
284/16
284/12
284/6
602
132
263/3
932/4
133
262/6
129
263/4
494
519
512
549
533
23/3
131
263/5
932/1
33/5
284/18
284/19
583
23/1
932/7
23/4
33/6
33/4
497
41/1
42/2
42/1
284/17
952/1
13
31/5
932/8
23/2
33/1
33/7
627
627
49/4
12/1

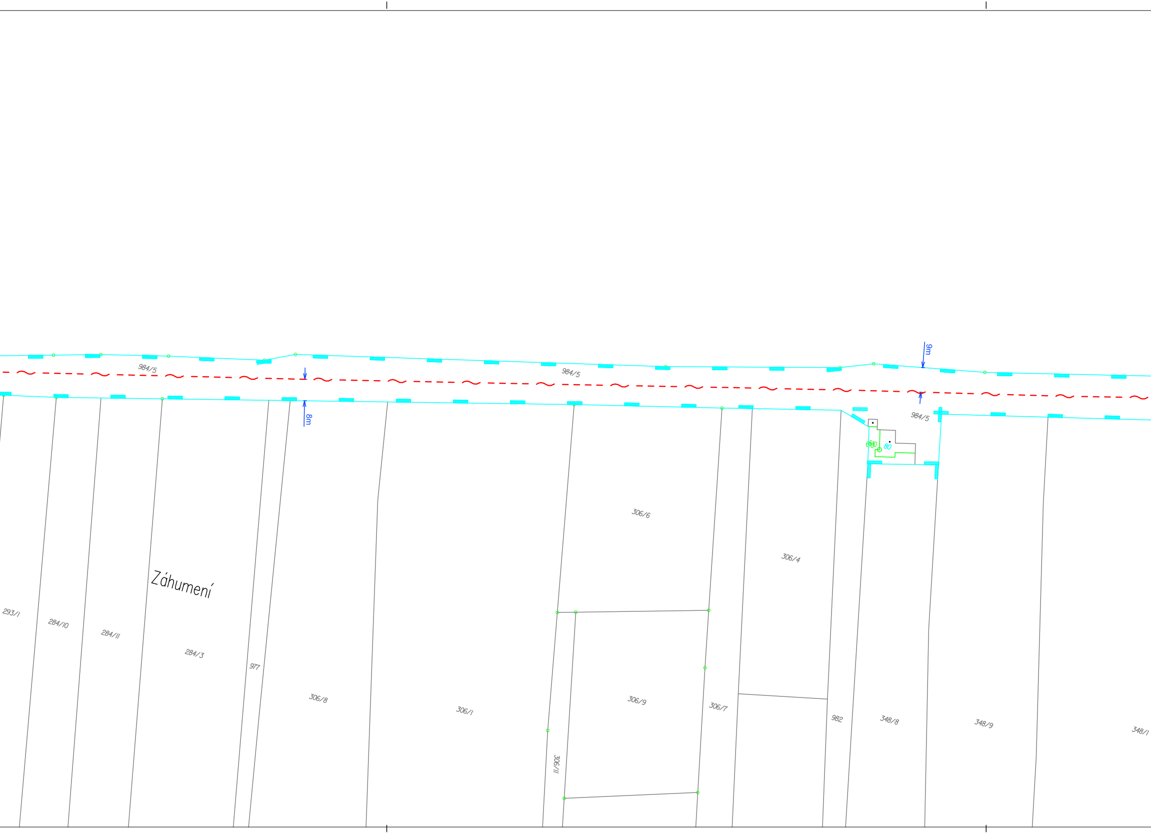
984/5
984/5
9m
8m
984/5
80
Záhumení
293/1
284/10
284/11
284/3
977
306/8
306/1
306/6
306/9
306/11
306/7
306/4
982
348/8
348/9
348/1

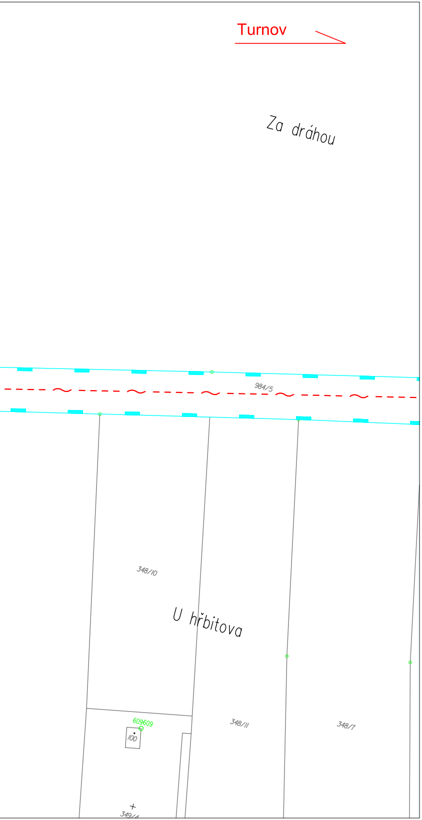
Turnov
Za dráhou
984/5
348/10
U hřbitova
609609
100
348/11
348/7
349/4

Klad listů:

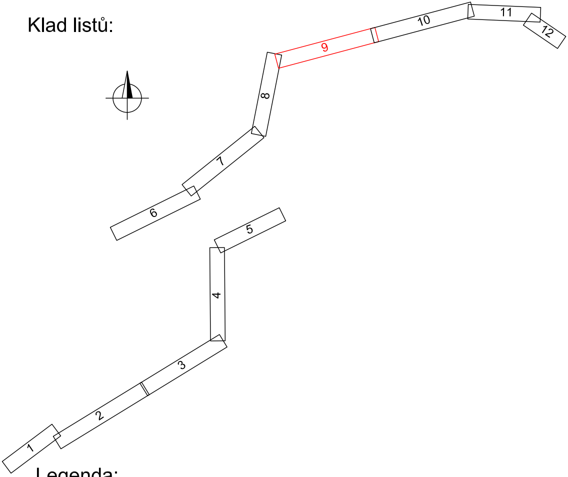
1
2
3
4
5
6
7
8
9
10
11
12

Legenda:

— — ~ — — nově navrhovaná kabelová trasa v rámci předmětné stavby

			ČÍSLO SOUPRAVY:
Č. ZMĚNY	DATUM	POPIS REVIZE	

HLAVNÍ INŽENÝR	Ing. Roman Skoták	
ODPOVĚDNÝ PROJ.	Jiří Kučera	Kučera
VYPRACOVAL	Jiří Kučera	
KONTROLOVAL	Ing. Jiří Šipr	J. Šipr
ČÍS. ZAKÁZKY	17011	

IXPROJEKTA

IXPROJEKTA s.r.o.
Bidláky 837/20
639 00 Brno - Štýřice

INVESTOR:	SŽDC, s.o., Dlážděná 1003/7, 110 00 Praha 1	KRAJ/ÚŘAD	STC a LBK
OBJEDNAVATEL:	SŽDC, s.o., Stavební správa západ, Sokolovská 278/1955, 190 00 Praha 9	LOKALITA	-
NÁZEV OBJEKTU:		FORMÁT	11xA4
Výstavba DOK v traťovém úseku Bakov nad Jizerou – Turnov		MĚŘÍTKO	1:1000
C. SITUACE STAVBY		DATUM	12/2017
		STUPEŇ	PD (DÚR)
NÁZEV PŘÍLOHY:	**Situace stavby v katastrální mapě 1:1.000, list 9**	ČÁST DOKUM.: **C.4**	PŘÍLOHA: **09**